

令和7年度  
ちゃいろこばと組  
(満3歳児クラス)  
募集要項



学校法人菊地学園  
認定こども園

しらこばと幼稚園

つよい心 やさしい心 げんきな心 3つの心を育みます

# ちやいろこばとは魅力がいっぱい!

幼稚園へのはじめの一歩! ママ・パパも安心の  
ファーストステップ!



しらこばと幼稚園の満3歳児クラス(ちやいろこばと)は就学に向けての幼児教育とその基礎を培う乳児期の保育の面を活かしたハイブリットクラスです! 幼稚園での生活を見据えたカリキュラムでありながらも、この時期に必要な“生活面の自立”や“こころの土台作り”もしっかりと子どもの気持ちを受け止めながら行います。菊地学園はしらこばと幼稚園を始め、附属保育園や系列の認可保育園を運営しています。教育と保育の両面からのアプローチでお子様の育ちを最大限に引き出します!

1

## 幼稚園入園が格段にスムーズに! 仲良しの友達もできます♪

特別教育プログラムも受けられます! 全面砂場の園庭で伸び伸びと過ごしたり、様々な経験をする毎日で、自然と幼稚園生活のリズムが身につき、年少クラスに進級する頃には、すっかり幼稚園に慣れていきます。

2

## ていねいな関わりで 生活面の自立をお手伝い!

10名という少人数制のちやいろこばと組では、入園前にトイレトレーニングや着替えなど、生活に必要な事をていねいに関わりながら、“自分で出来る!”を目指します。

※個人差があります

3

## 保護者もリフレッシュ! 充実した子育てライフを!

子育てに悩みは付き物…しらこばと幼稚園はそんな保護者の味方です! イヤイヤ期など難しい時期を園と一緒に楽しく過ごしませんか? 保育のプロにお任せください! ママ友同士の繋がりも出来るので子育ての合間にリフレッシュ♪

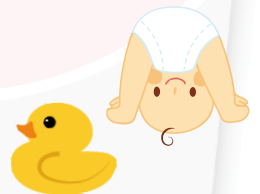

# ちゃいろこぼとに入ってよかった! こんな声をいただいています!



## ◆ちゃいろこぼとに入園しようと思った理由は??

ママ友から「しらこぼと幼稚園のちゃいろこぼとはめっちゃいい!」と聞きました(・ω・´)b 見学に行くと、子どもも先生たちも楽しそうにされていて「ここに入れたい!」とビビッと来ました🌟みんなおすすめだよ~♡

【令和4年度入園 お子様の誕生日: 8月】



## ◆ちゃいろこぼとに入園して成長したところは??

家では一度もトイレに行ったことがなく、完全おむつだった息子がちゃいろさんに行くようになってお兄さんパンツでトイレに行けるようになったり、挨拶も上手にできるようになりました。先生のおかげです☆

【令和2年度入園 お子様の誕生日: 7月】



## ◆ちゃいろこぼとに入園してよかったところは?

ちゃいろこぼとに入園し、同年代のお友だちと関わって本当に良かったです! 少人数ということもあり、手厚く見てもらえたことで、子どもも安心して通うことができ、親として嬉しく思います😊

【令和3年度入園 お子様の誕生日: 2月】



## ◆ちゃいろこぼとに入園を考えているママとパパに 先輩ママ・パパからのメッセージ!

子どもは先生方やお友だちとの時間を楽めるようになりますし、親も園の様子や先生方、お友だちの親御さんと顔見知りになれるので心強いです。自然とママ友になることができました。とても素敵なクラスです♡お母さんたちも入園後の生活イメージがとてもつかみやすいですよ♪

【令和4年度入園 お子様の誕生日: 5月】



# ちやいろこぼと

※保育開始は5月～です！

	2歳	満3歳
対象	2022.4.2～2023.4.1生まれ ※2歳のお子様から入会 できます。 ※満3歳になったら入園をすることが前提の入会となります。	2022.4.2～2023.4.1生まれ ※3歳のお誕生日を迎えた翌月 から入園対象となります。 ※しらこぼと幼稚園1号認定への入園 となります。(4年保育)
定員	10名 ・入園希望人数が多い場合は抽選となります。 ・定員に空きが出ましたら、ご案内いたします。	
利用時間	<p>◎預かり時間 (通常保育)</p> <p>10:00～14:00</p> <p>登園 10:00～10:15</p> <p>降園 14:00～14:15</p> <p>◎預かり時間 (半日保育)</p> <p>9:30～11:00</p> <p>登園 9:30～9:45</p> <p>降園 11:00～11:15</p>	
利用日	基本的に 月～金 (平日) ※祝日や代休日、休園日を除く	
利用について	年間の休みは幼稚園の1号認定と同じです。 ※春休み・夏休み・冬休みなど園が指定した期間は同様に長期休みがあります。 ※預かり保育はありません。上記時間内のみの保育となります。	
保育料金 ・ 利用料金	月額 15,000円 (施設設備費・システム利用料・特別教育プログラム代・保険代・教材費) ※一度ご納入いただいた料金につきましては、返金することは出来かねますので ご承知おきくださいますようお願いいたします。	保育料は無償化の対象になるため 掛かりません。
		月額 4,800円 (施設設備費・システム利用料・特別教育プログラム代・保険代・教材費) ※一度ご納入いただいた料金につきましては、返金することは出来かねますのでご承知おきくださいますようお願いいたします
給食費	毎食400円×食べた日数 (上限7,000円) ※利用料と給食費は翌月口座引き落としとなります。	



	2歳	満3歳
保育場所	幼稚園1階保育室 ※活動内容によって年少クラスや乳児クラスと一緒に過ごしたり、園外活動・散歩に行くこともあります。 登降園は1階正面玄関からとなります。	
昼食について	幼児クラスと同じ搬入給食となります。 また毎日自園調理の汁物と、お茶を提供します。 ※アレルギーがある方は事前にご相談ください。	
持ち物	<ul style="list-style-type: none"><li>・着替え一式（洋服上下・下着またはオムツ・靴下）</li><li>・汚れものを入れるビニール袋</li><li>・上履き ・連絡帳 ・水筒（直飲みタイプの物） （カラー帽子・名札を着用して登園してください。）</li><li>・給食セット（下記①～④を巾着袋に入れてお持ちください）<ul style="list-style-type: none"><li>①スプーン、フォークのセット ※箸についてはお子様が一人で使える場合にお持ちください。</li><li>②持ち手付のコップ（プラスチックやメラミンなど、落としても割れないもの）</li><li>③ナフキン（ランチクロス）</li><li>④食卓用エプロン ※必要に応じてお持ちください</li></ul></li></ul> ※上記持ち物をご家庭にあるリュックに入れてお持ちください。 持ち物にはすべて分かりやすい場所に大きく記名をしてください。  ★ストック用のオムツとウェットティッシュをジップロックや巾着等の袋に入れ、園にお持ちください。なくなり次第補充となります。	
購入品について	<ul style="list-style-type: none"><li>・連絡帳 ・カラー帽子 ・名札 ・防災頭巾 ・自由画帳</li><li>・上履き入れ ・粘土板 ・粘土 ・粘土ケース ・粘土ベラ</li><li>・お便りばさみ（バインダー） ・お誕生日カード</li></ul> ※お誕生月に園からお渡しします。 ※上記のものは4年間使用します。 カラー帽子と名札は毎年ご購入いただきます。（クラスカラーのため）	
バスについて	バスの送迎はございません。 登園・降園共に保護者の方の送迎をお願いします。	
欠席について	欠席する場合は9時までに登降園システムにてご連絡ください。 ※ちやいろこぼと組になったら詳しくお知らせいたします。 ☎048-977-8031	



	2歳	満3歳
入会 ・ 入園 申込 方法	・入会希望の方は、期間内に入会申込書の提出をお願いいたします。 ※お子様と一緒にお願いします。	・2歳で入会后、誕生月を迎えましたら、満3歳児として入園へと切り替わります。 ・誕生月になりましたら入園書類をお渡しします。その後園長と面接を行っていただきます。
面接に ついて	・職員と親子面接を行います。	・誕生月に園長と面接を行います。 (日程は直接お伝えいたします。)
入会 ・ 入園 手続き	・面接後、入会が決定しましたら、期日までに書類の提出をしていただき、入会手続き完了となります。	・面接後、入園が決定しましたら、期日までに書類の提出をしていただき、入園手続き完了となります。
入会金	35,000円 ※一度ご納入いただいた入会金につきましては、返金することは出来かねますのでご了承くださいませようお願いいたします。	
入園金		65,000円 ただし入会金を払っていただいている方は 30,000円 2歳から満3歳児へと切り替わる際にご納入いただきます。 ※一度ご納入いただいた入園金につきましては、返金することは出来かねますのでご了承くださいませようお願いいたします。

## ちやいろこばと

～2歳児・満3歳児～

一足早く集団生活を経験して、幼稚園の環境を自分の生活の一部として受け入れやすくなります。  
保護者の方と離れて、先生やお友だちと一緒に1号認定として幼稚園生活を経験するクラスとなります。  
その為、年少組に進級する際に2号認定をお考えの方はちやいろこばと組にはご入会・入園できませんのでご了承くださいませようお願いいたします。

ご不明点がございましたらお気軽にお問合せ下さい。  
認定こども園しらこばと幼稚園

 048-977-8031